



LAVIANO



Progetto per la ristrutturazione e l'adeguamento funzionale del Mulino ubicato in località Vallone da destinare a info point e museo dell'acqua

STATO DI PROGETTO

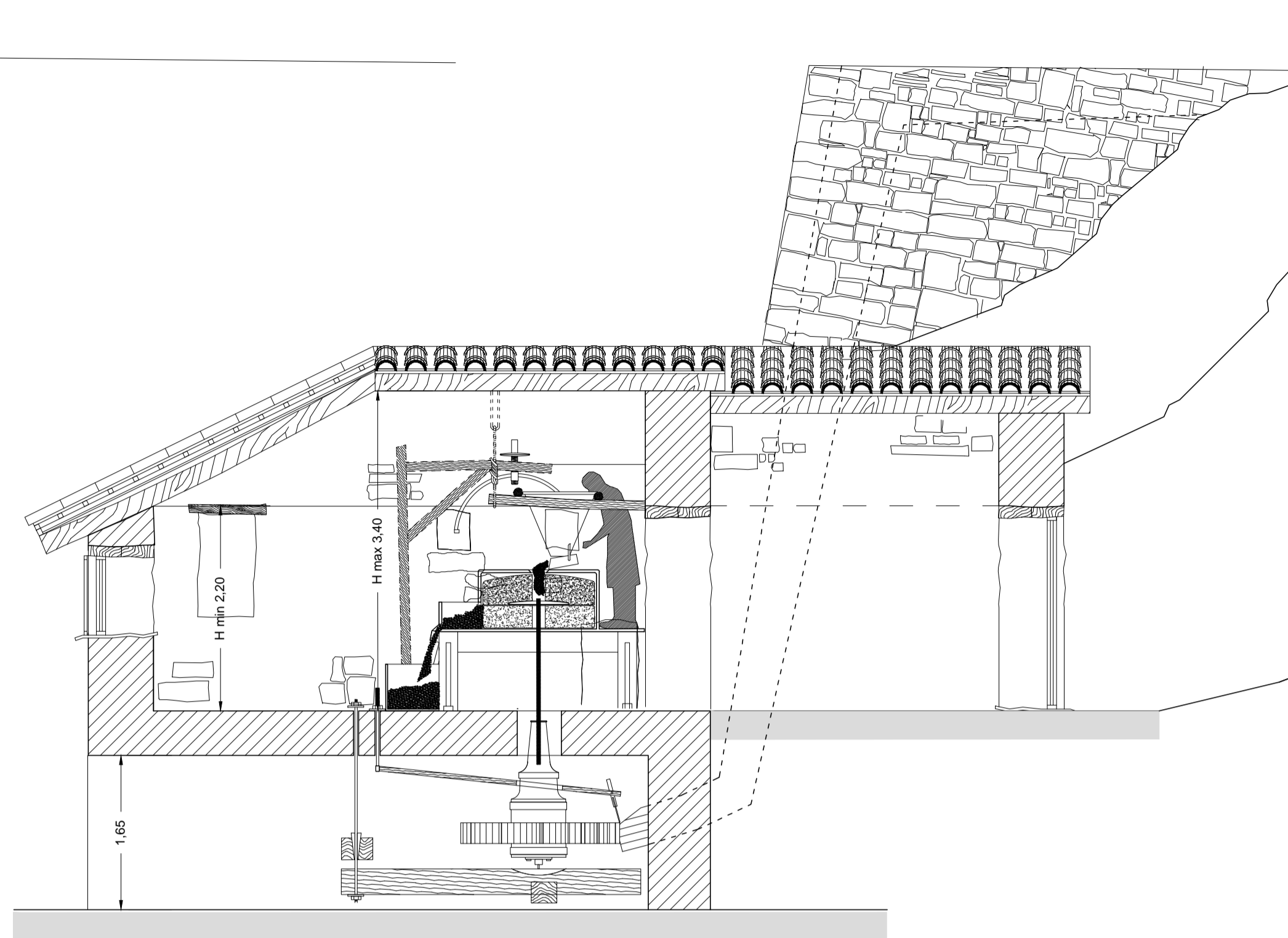

Sezione A - A

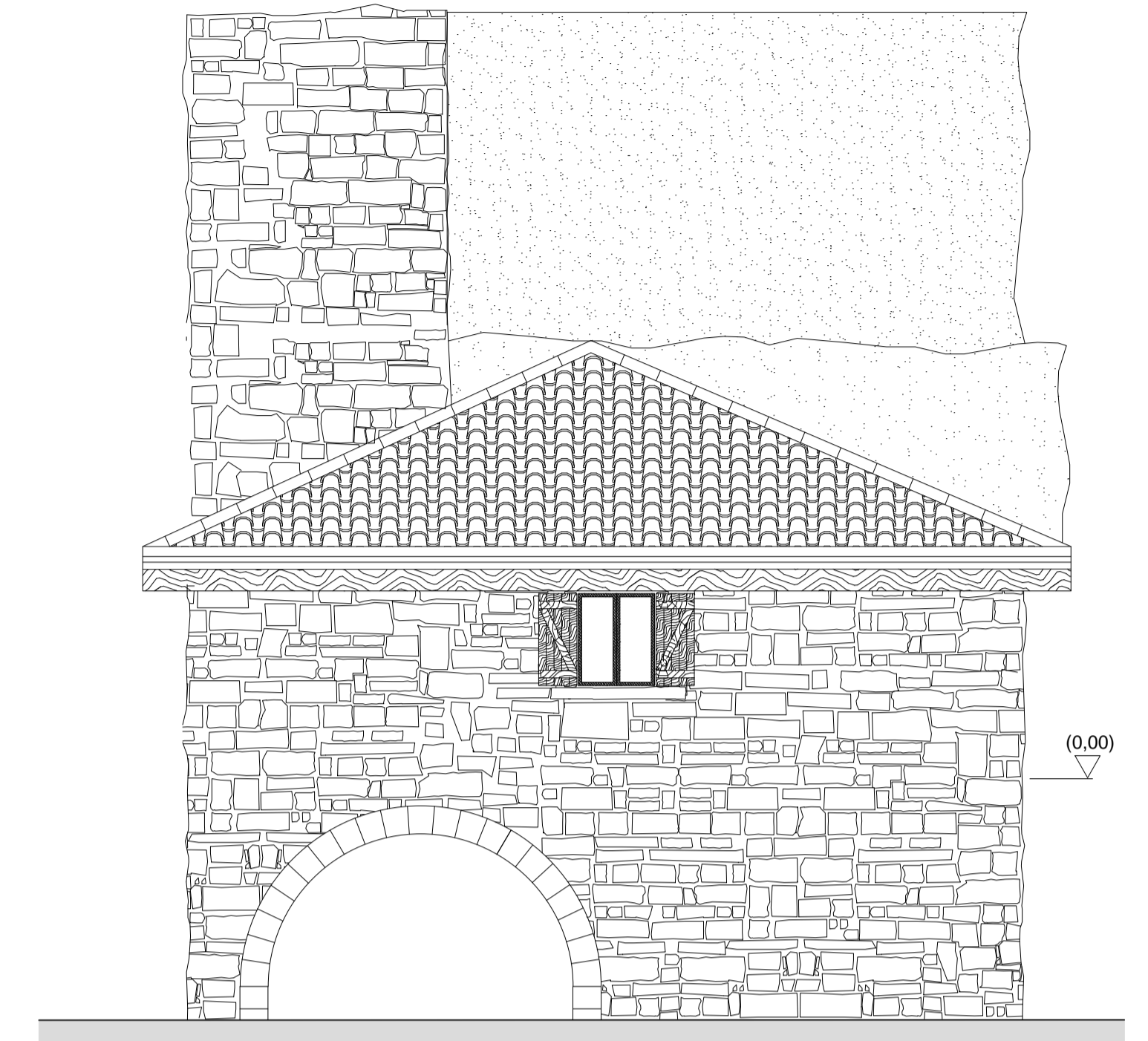

Prospetto Ovest

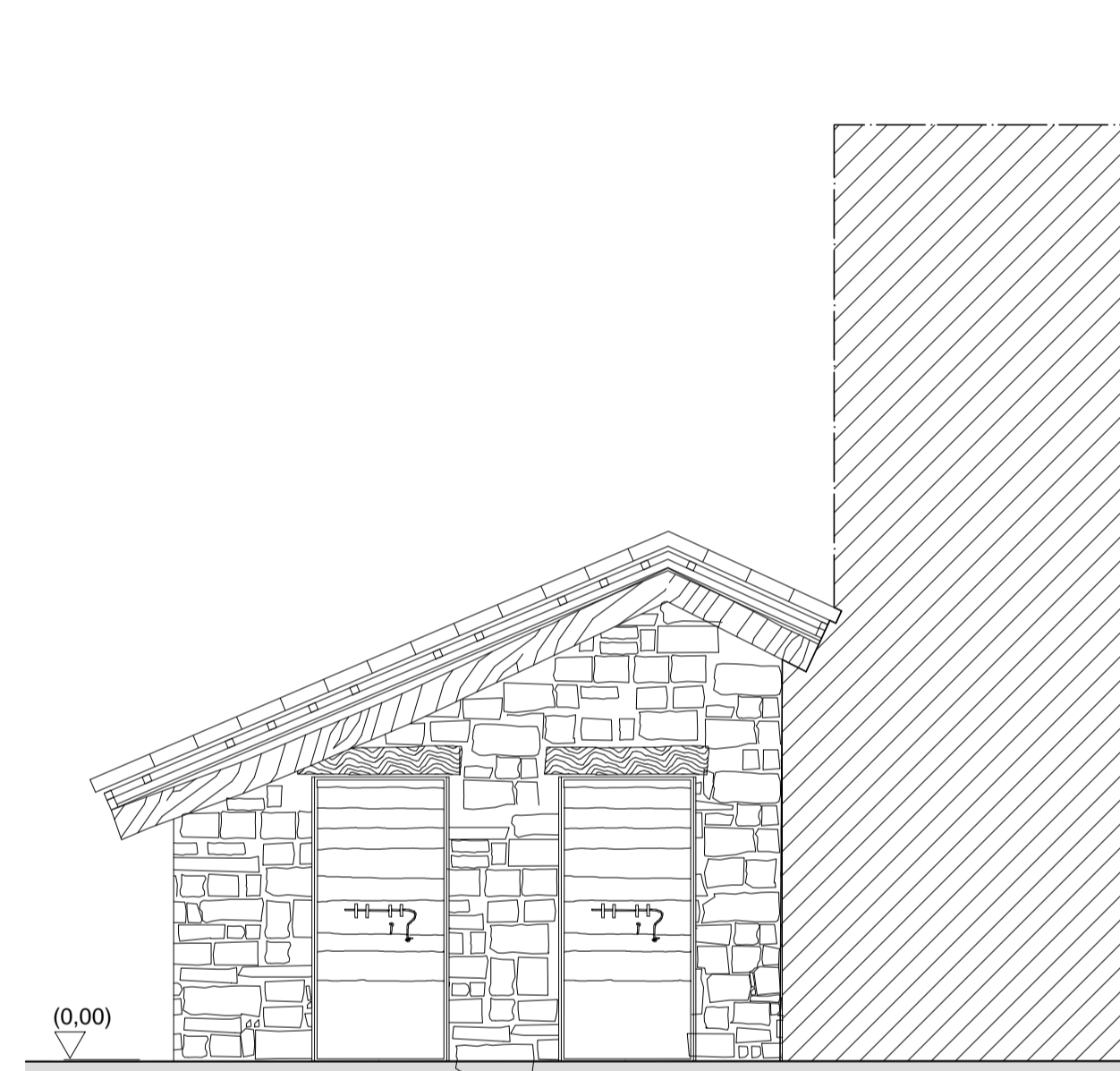

Prospetto Ovest

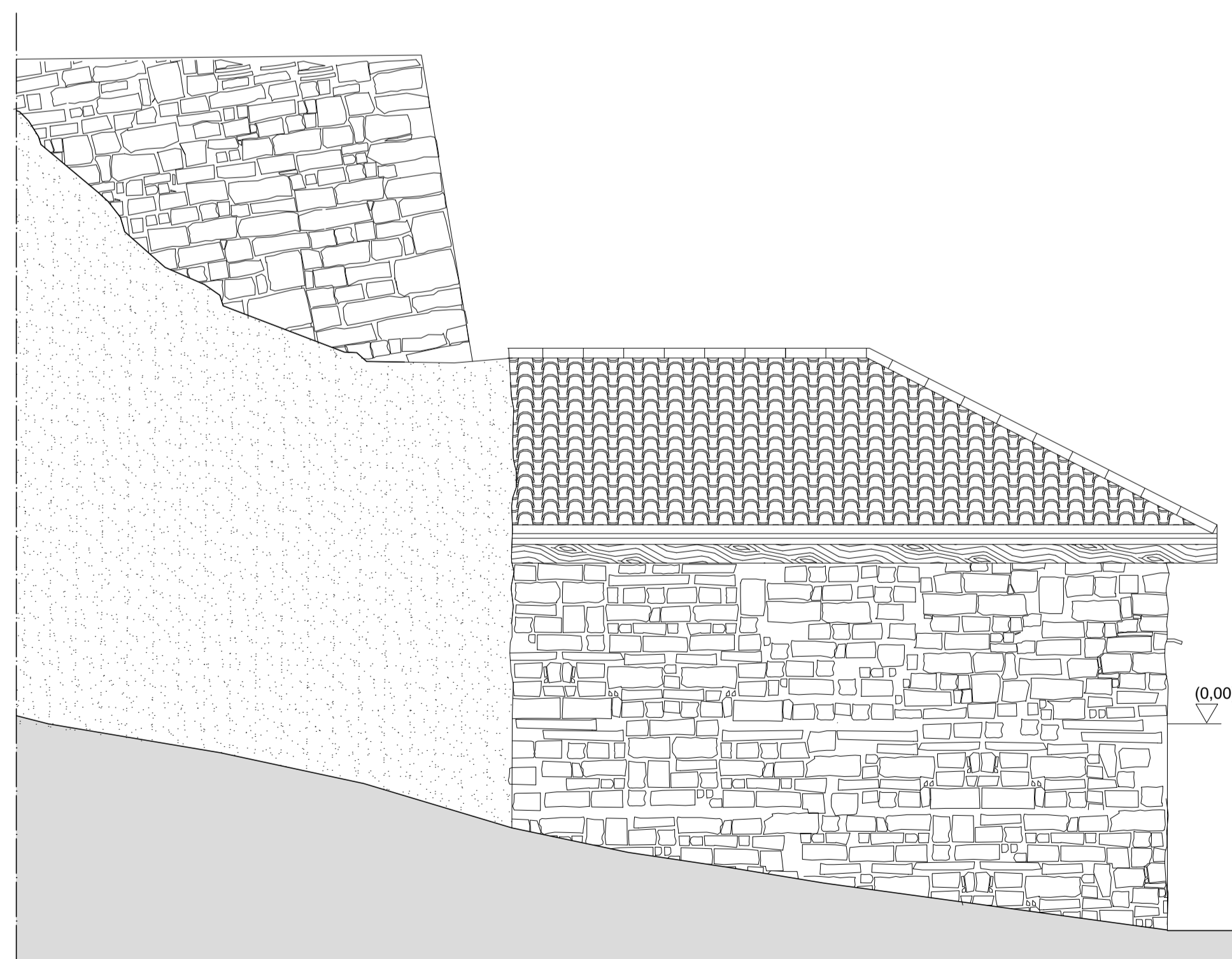

Prospetto Nord

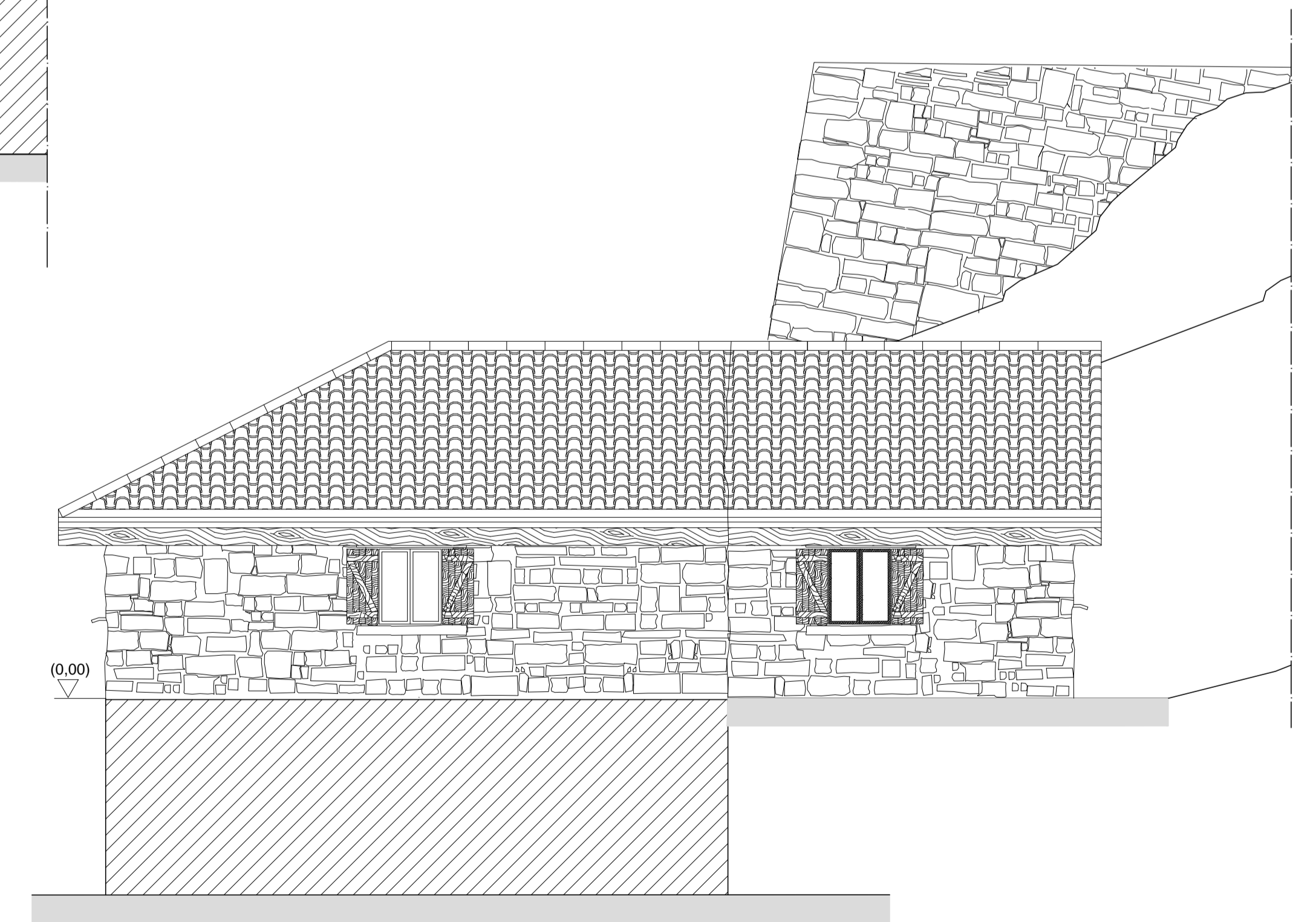

Prospetto Sud

Tav. 8a
Stato di Progetto

Sezione
Prospetti

Ufficio
Tecnico

Progetto
Esecutivo

Luglio 2017