



STATO DI PROGETTO

LAVIANO

REGIONE CAMPANIA
ENTE RISERVE NATURALI
FOCE SELE - TANAGRO
MONTI EREMITA - MARZANO

Progetto per la
ristrutturazione
e l'adeguamento
funzionale del
Mulino ubicato
in località
Vallone
da destinare a
info point e
museo
dell'acqua

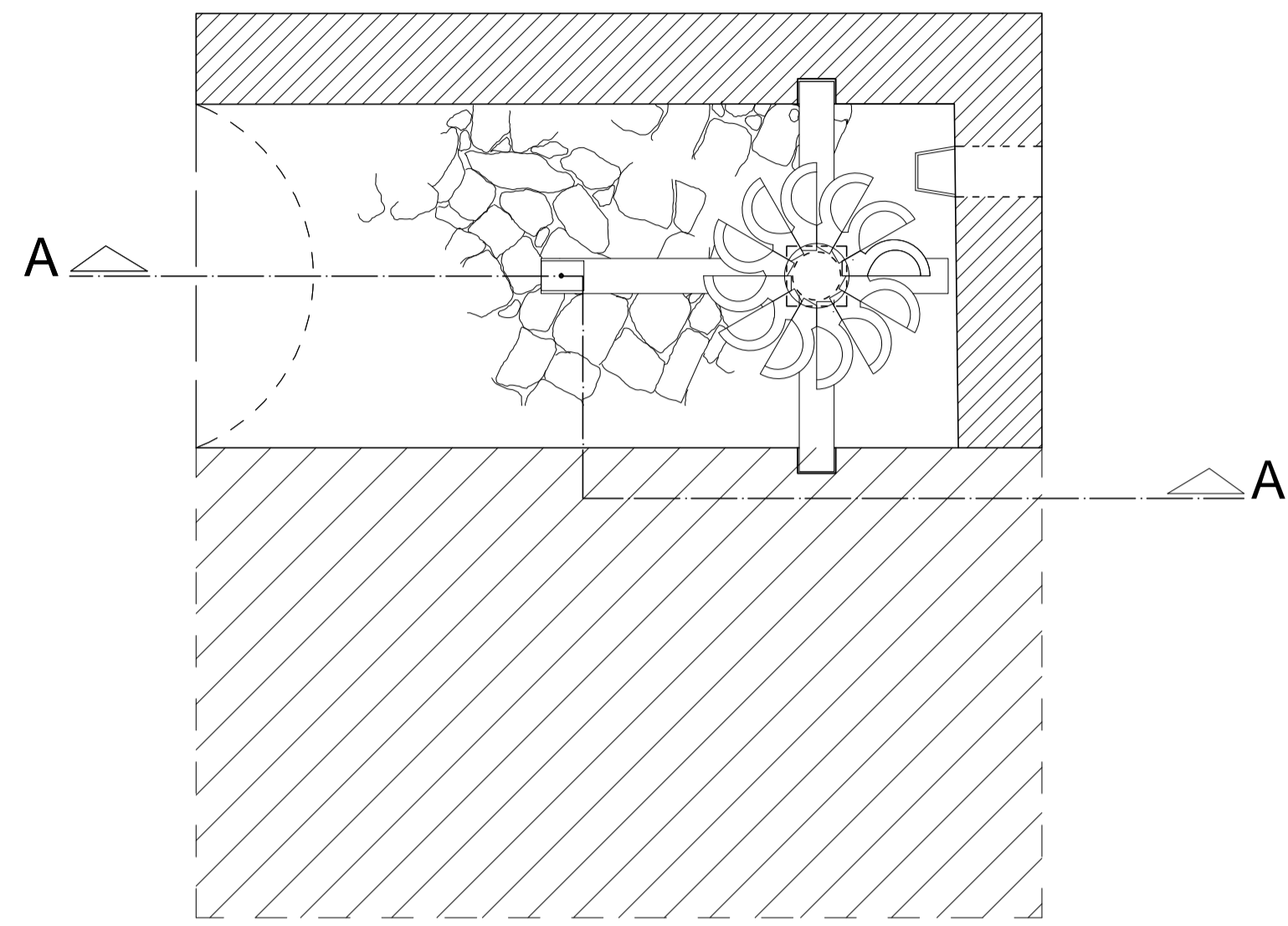

Pianta Livello Seminterrato

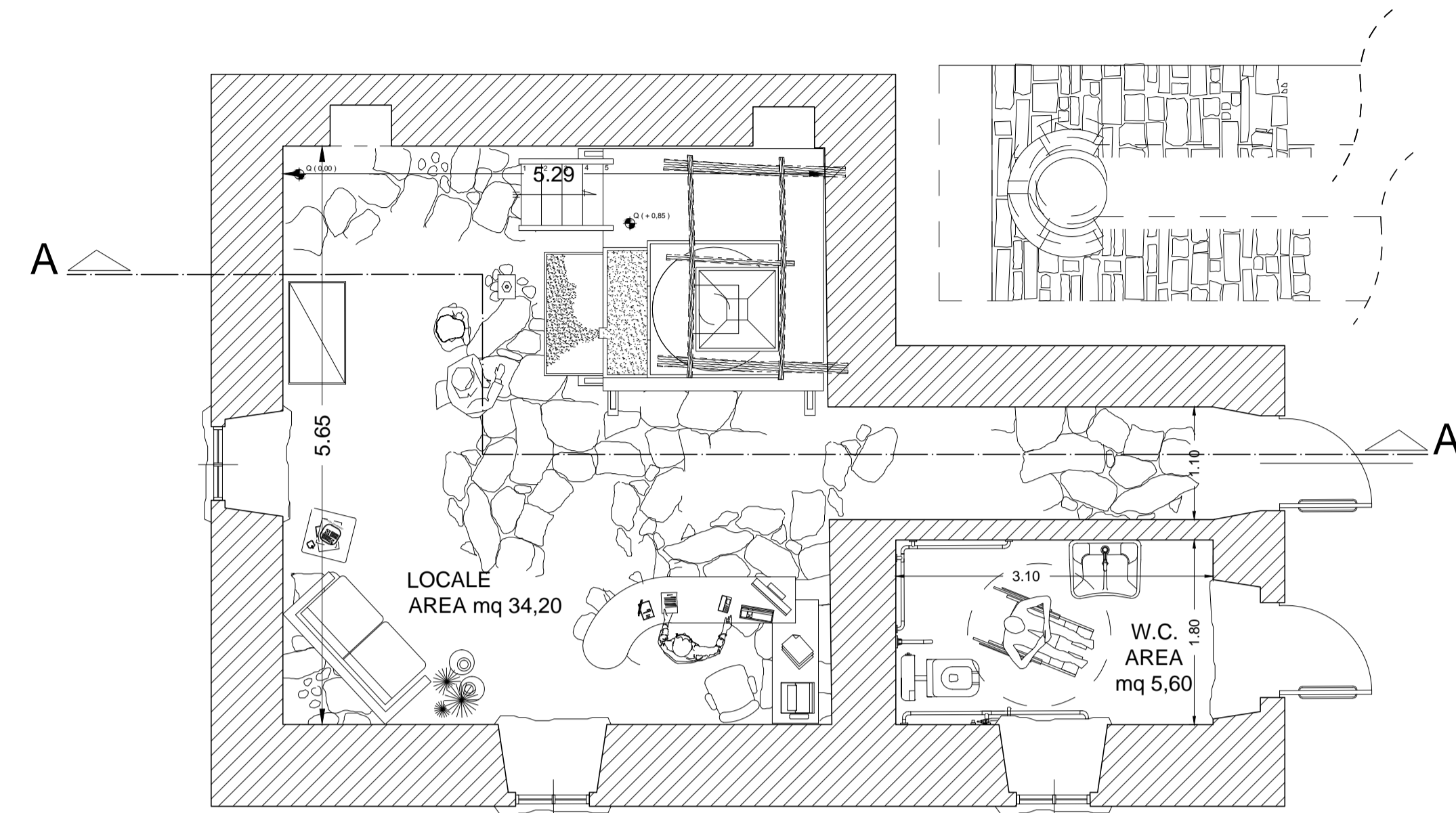

Pianta Livello Pavimento

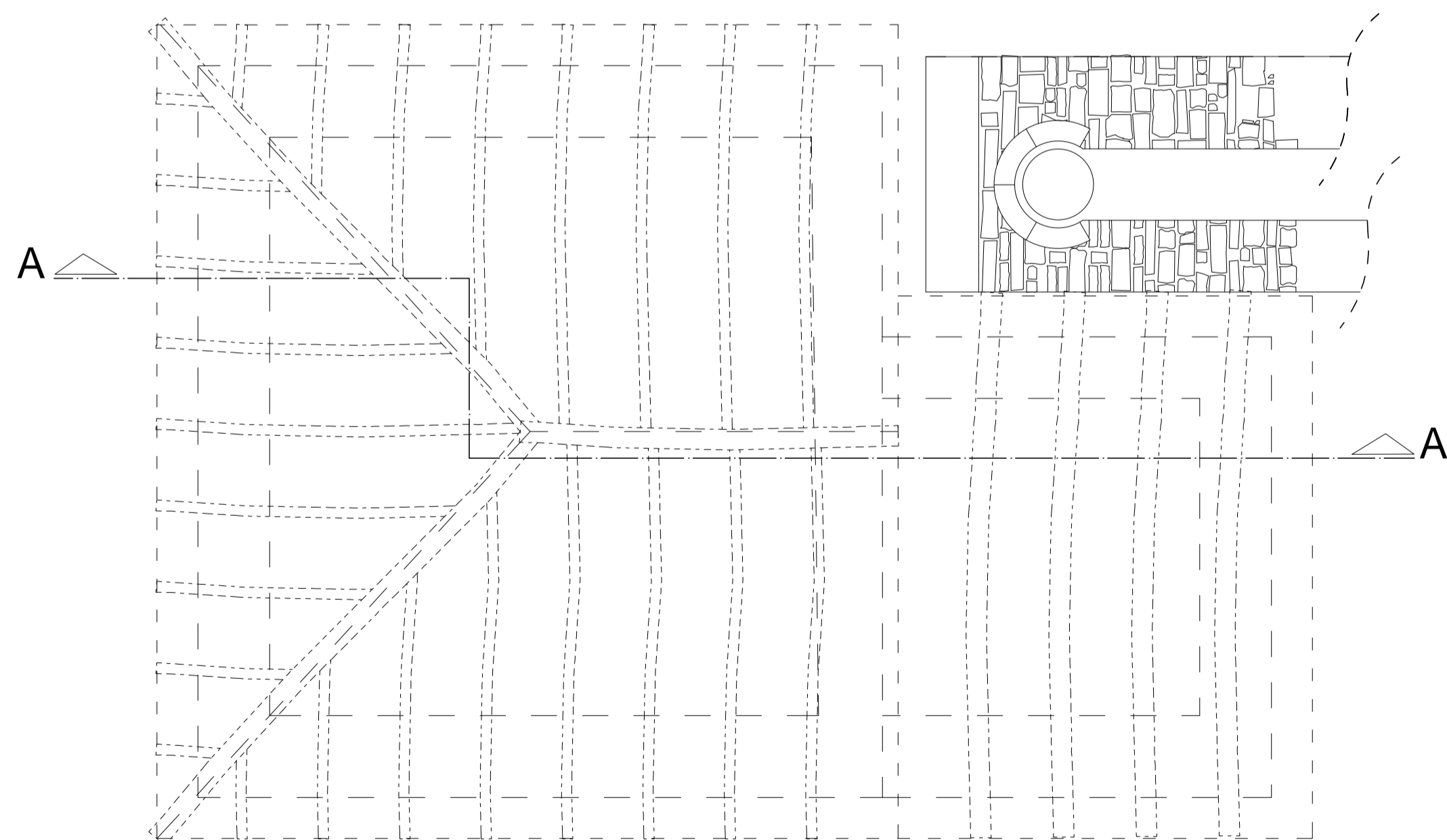

Pianta Orditura Copertura

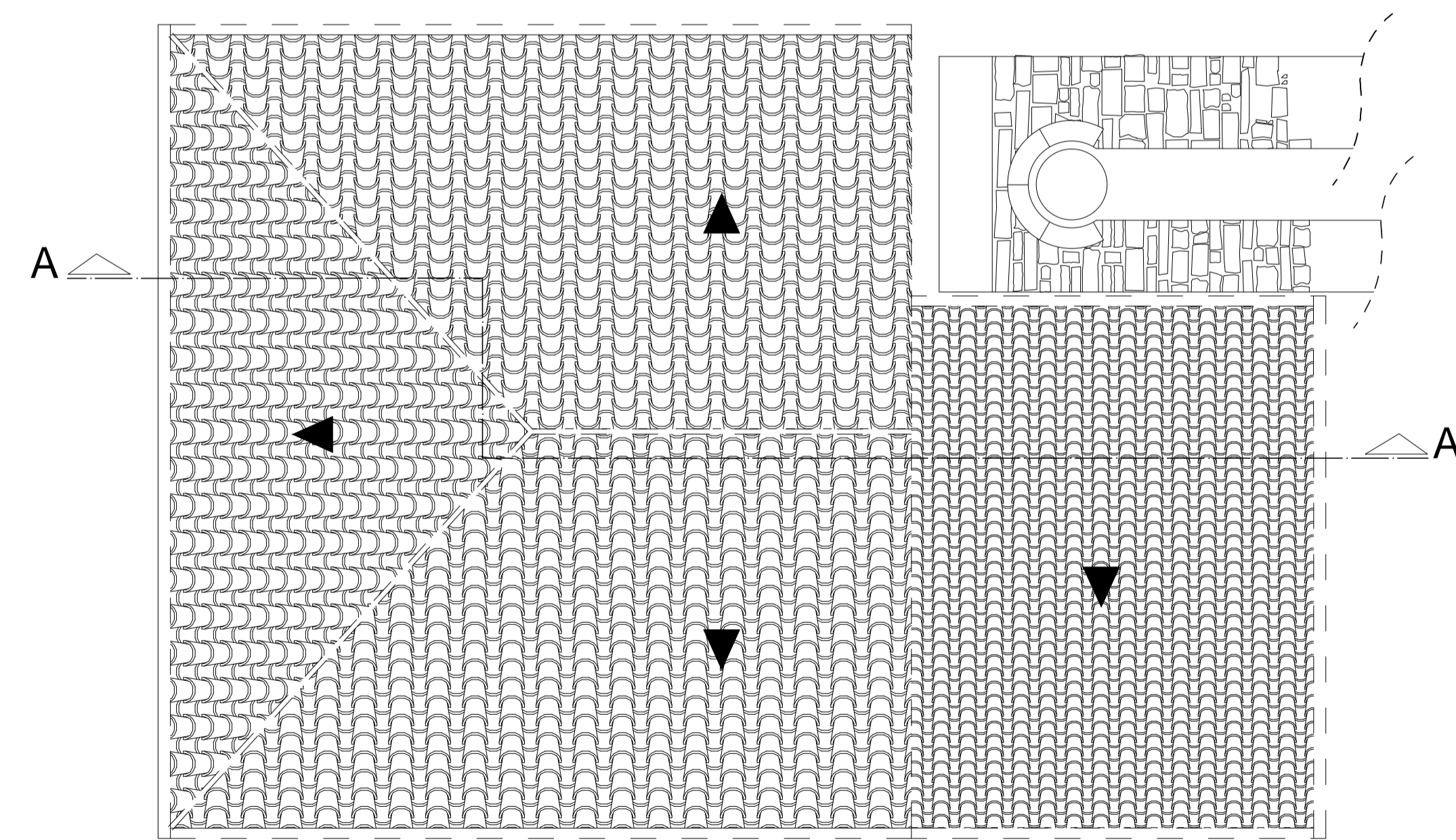

Pianta Copertura

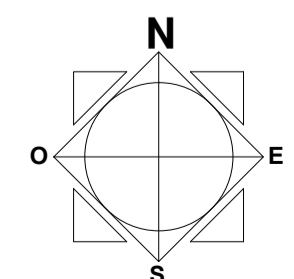

Tav.8

Stato di Progetto

Piante

Ufficio
Tecnico

Progetto
Esecutivo

Luglio 2017