



LAVIANO

REGIONE CAMPANIA
ENTE RISERVE NATURALI
FOCE SELE - TANAGRO
MONTI EREMITA - MARZANO

Progetto per la
ristrutturazione
e l'adeguamento
funzionale del
Mulino ubicato
in località
Vallone
da destinare a
info point e
museo dell'acqua

Tav.5

Planimetria
generale
stato di
fatto

Ufficio Tecnico

Progetto
Esecutivo

Luglio 2017

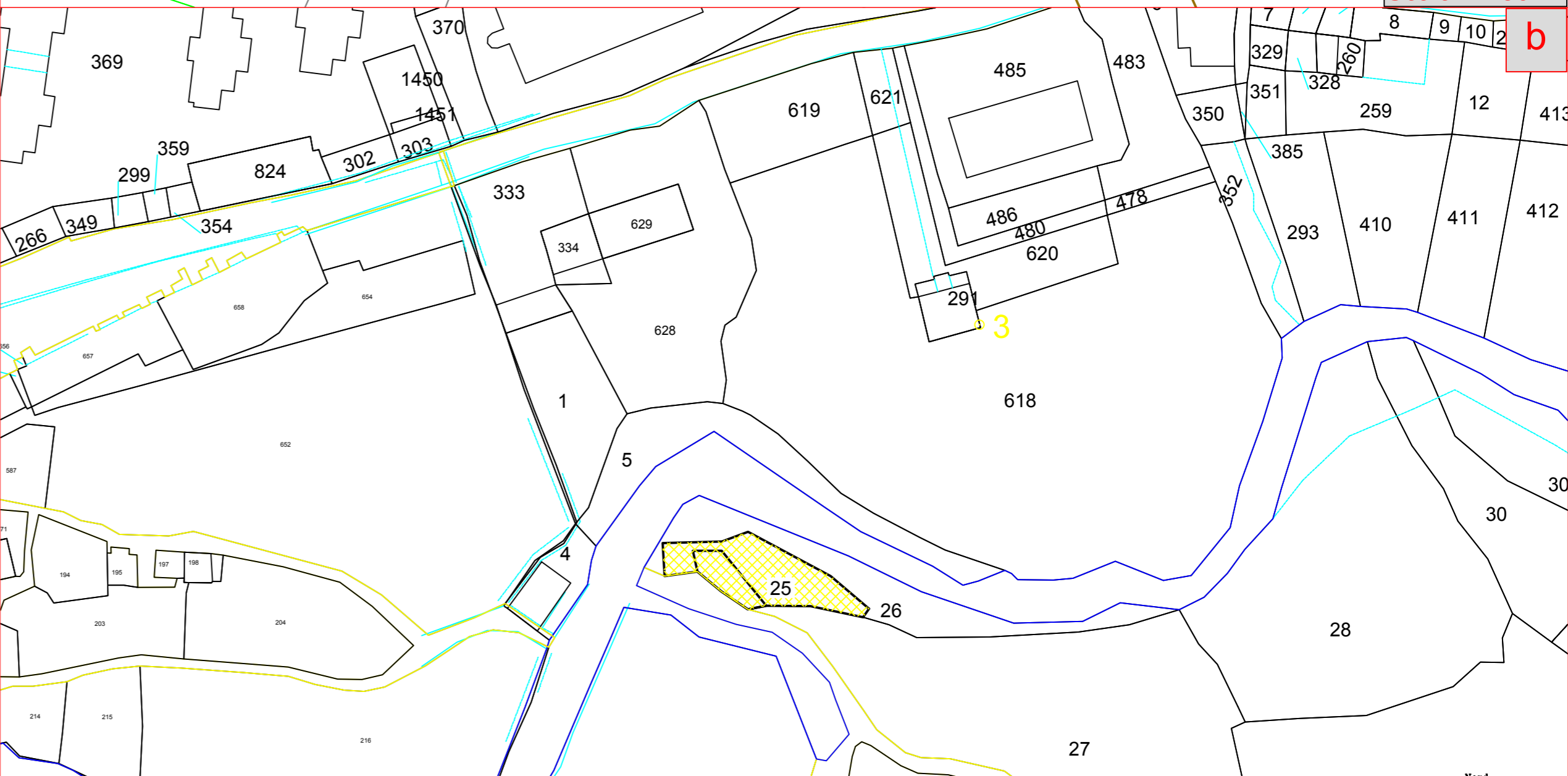
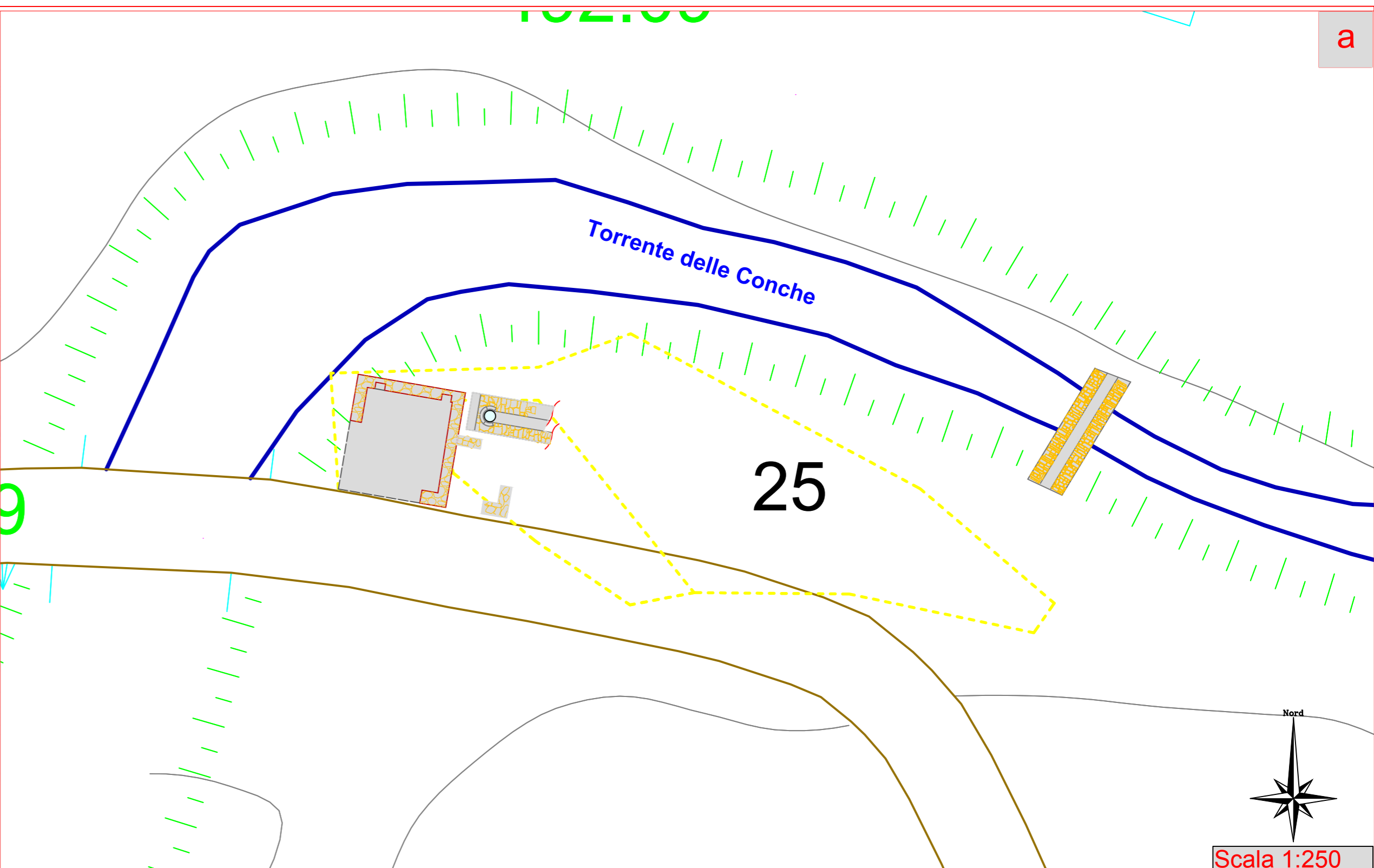
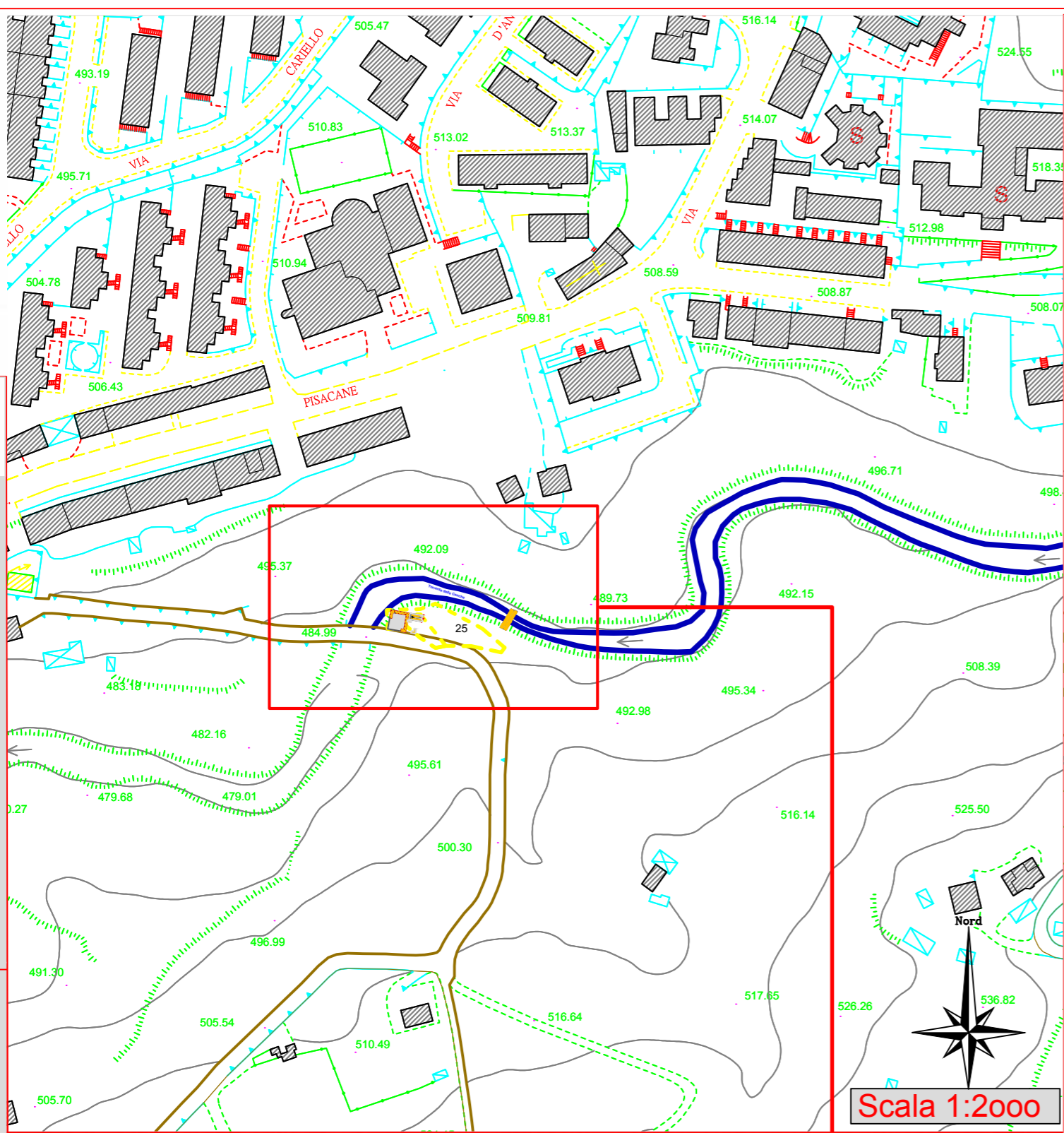

Legenda

- Limite Catastale
- Rilievo sistema mulino e canali

a- stralcio carta tecnica comunale
b- stralcio planimetria catastale

Scala 1:1000