



LAVIANO



Progetto per la
ristrutturazione
e l'adeguamento
funzionale del
Mulino ubicato
in località
Vallone
da destinare a
info point e
museo dell'acqua

Tav.2

Vincoli
Territoriali

Ufficio
Tecnico

Progetto
Esecutivo

Luglio 2017

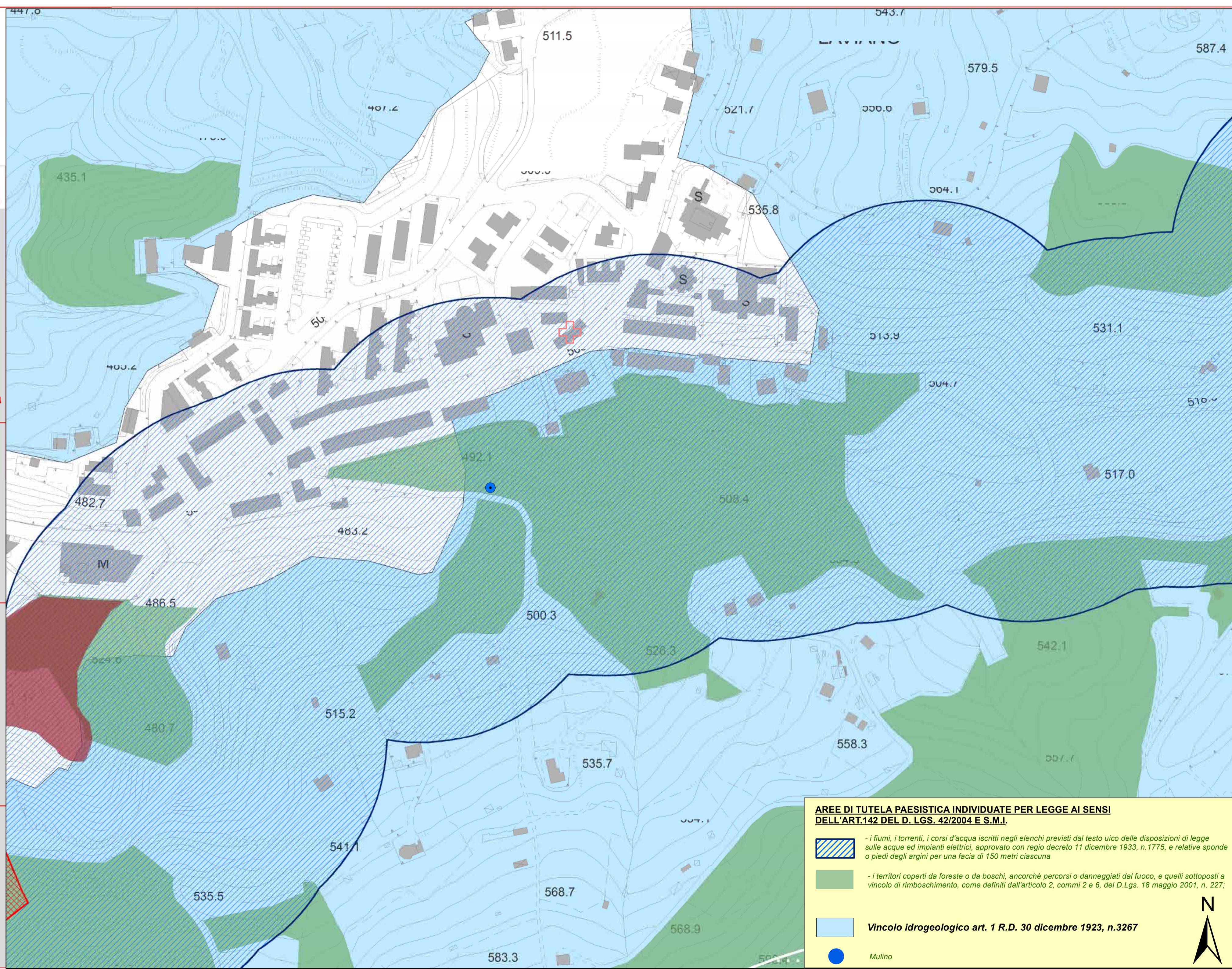

AREE DI TUTELA PAESISTICA INDIVIDUATE PER LEGGE AI SENSI DELL'ART.142 DEL D. LGS. 42/2004 E S.M.I.

 - i fiumi, i torrenti, i corsi d'acqua iscritti negli elenchi previsti dal testo unico delle disposizioni di legge sulle acque ed impianti elettrici, approvato con regio decreto 11 dicembre 1933, n.1775, e relative sponde o piedi degli argini per una fascia di 150 metri ciascuna

 - i territori coperti da foreste o da boschi, ancorchè percorsi o danneggiati dal fuoco, e quelli sottoposti a vincolo di rimboscimento, come definiti dall'articolo 2, commi 2 e 6, del D.Lgs. 18 maggio 2001, n. 227;

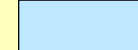
 Vincolo idrogeologico art. 1 R.D. 30 dicembre 1923, n.3267

 Mulino

