



LAVIANO

REGIONE CAMPANIA  
ENTE RISERVE NATURALI  
FOCE SELE - TANAGRO  
MONTI EREMITA - MARZANO

**Progetto per la  
ristrutturazione  
e l'adeguamento  
funzionale del  
Mulino ubicato  
in località  
Vallone  
da destinare a  
info point e  
museo dell'acqua**

## Tav.1

**Inquadramento  
territoriale**

**Ufficio  
Tecnico**

**Studio di  
fattibilità  
Tecnico  
Economico**

**Luglio 2017**



**a.** Stralcio foglio IGM Calabritto scala 1:50.000

**b.** Stralcio foglio Aerofotogrammetria  
-scala 1:5.000

**c.** Ingrandimento Aerofotogrammetria  
-scala 1:1.000

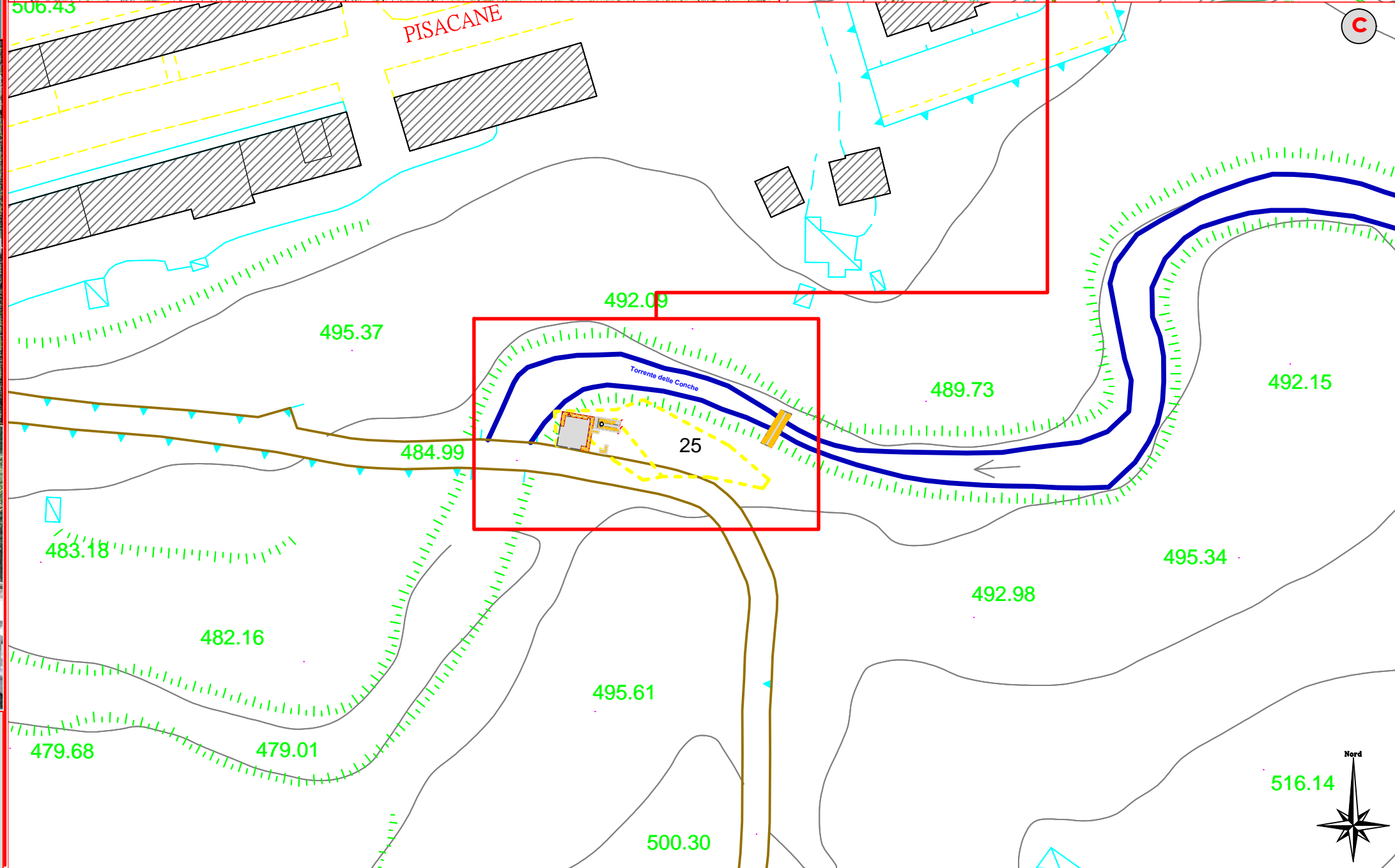
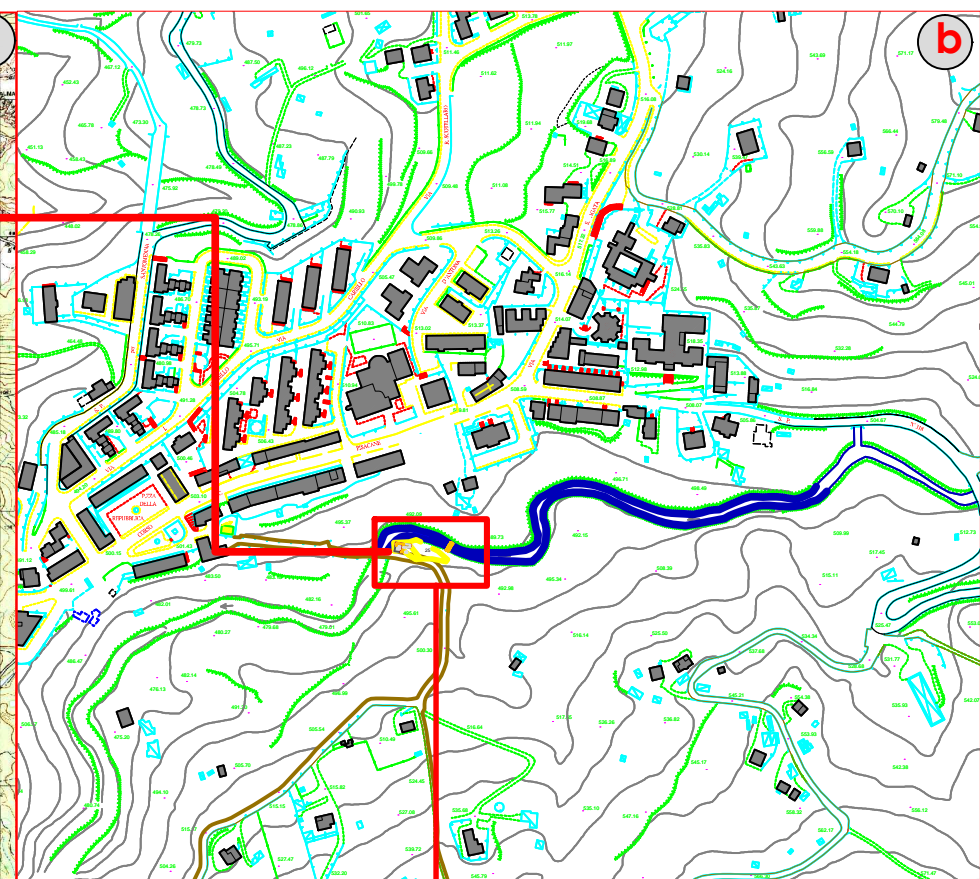
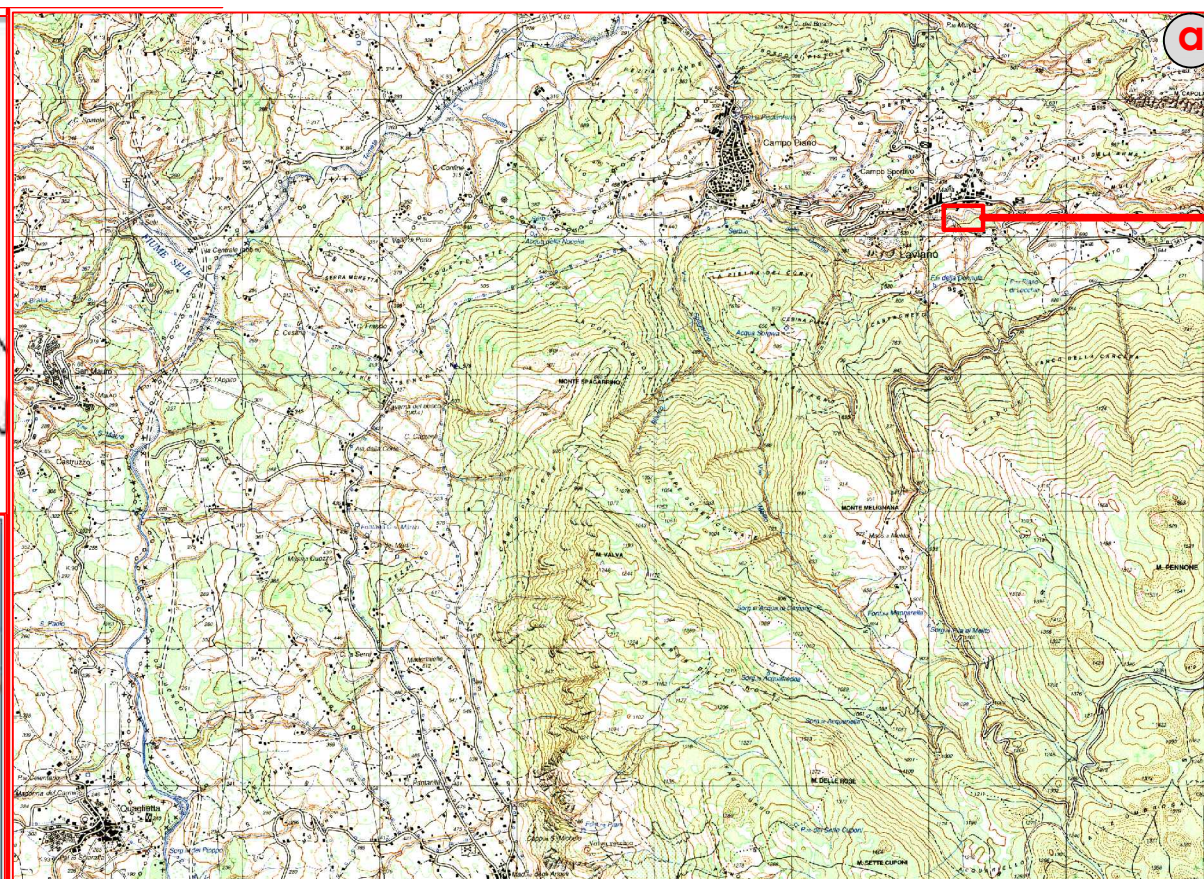





LAVIANO

REGIONE CAMPANIA  
ENTE RISERVE NATURALI  
FOCE SELE - TANAGRO  
MONTI EREMITA - MARZANO

Progetto per la  
ristrutturazione  
e l'adeguamento  
funzionale del  
Mulino ubicato  
in località  
Vallone  
da destinare a  
info point e  
museo dell'acqua

## Tav.2

Vincoli  
territoriali

Ufficio  
Tecnico

Studio di  
fattibilità  
Tecnico  
Economico

Luglio 2017

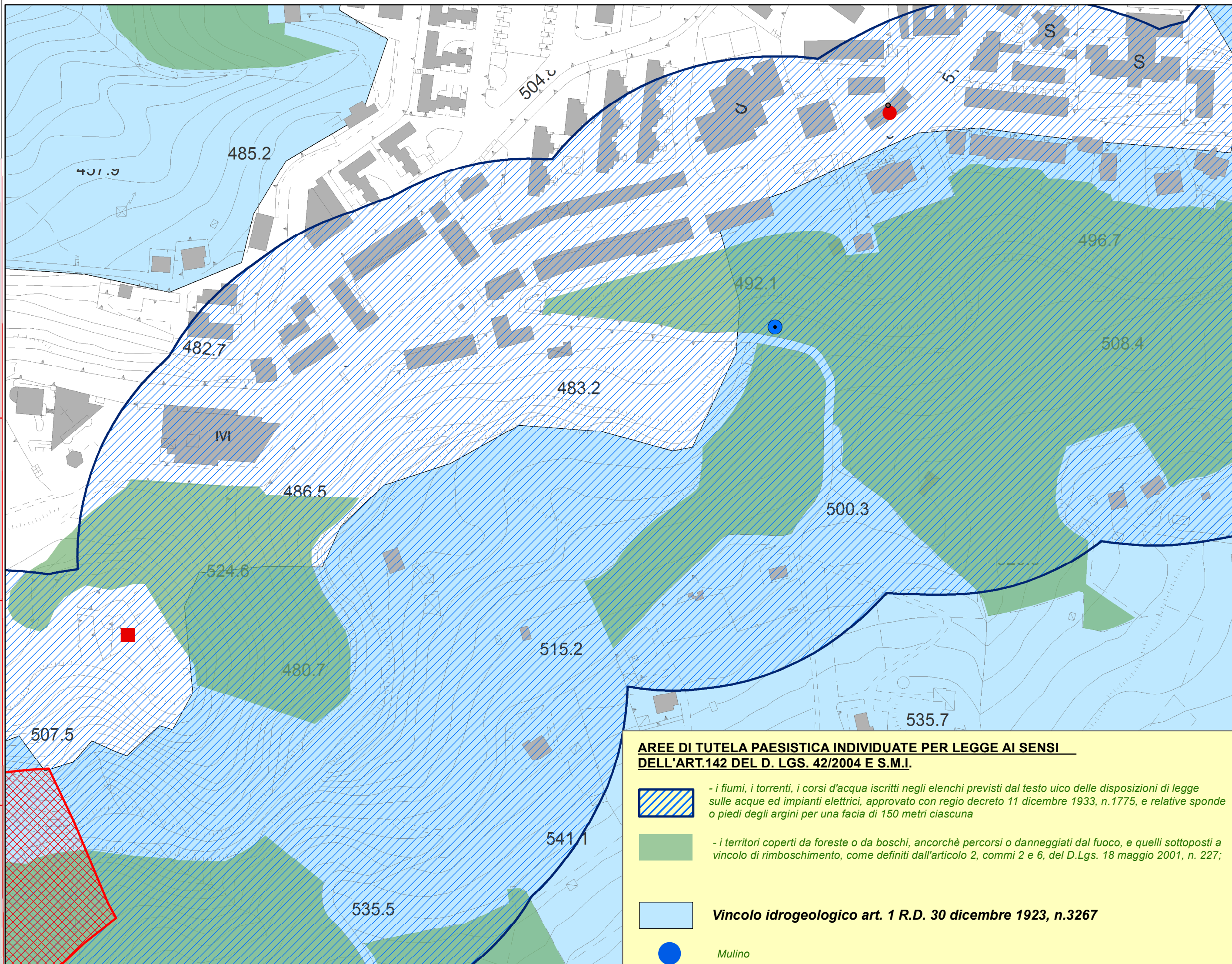





LAVIANO



Progetto per la  
ristrutturazione  
e l'adeguamento  
funzionale del  
Mulino ubicato  
in località  
Vallone  
da destinare a  
info point e  
museo dell'acqua

Tav.2

Vincoli  
territoriali

Ufficio  
Tecnico

Studio di  
fattibilità  
Tecnico  
Economico

Luglio 2017

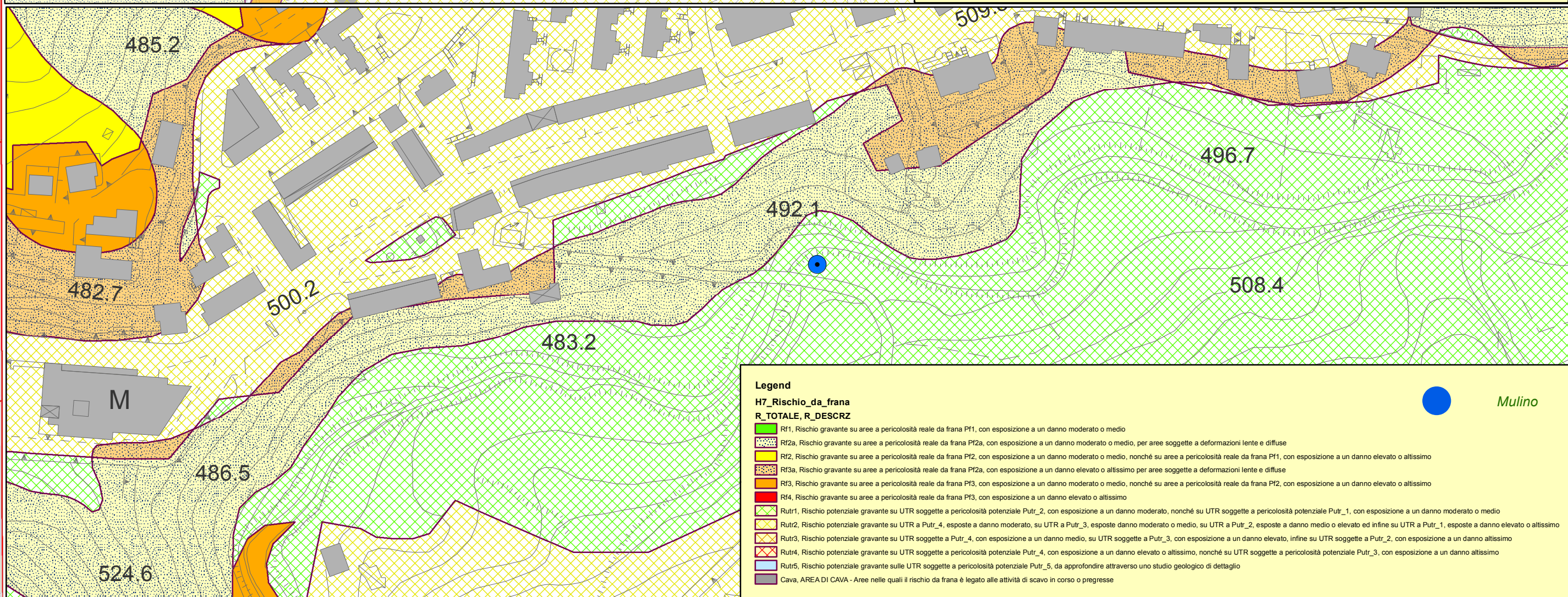
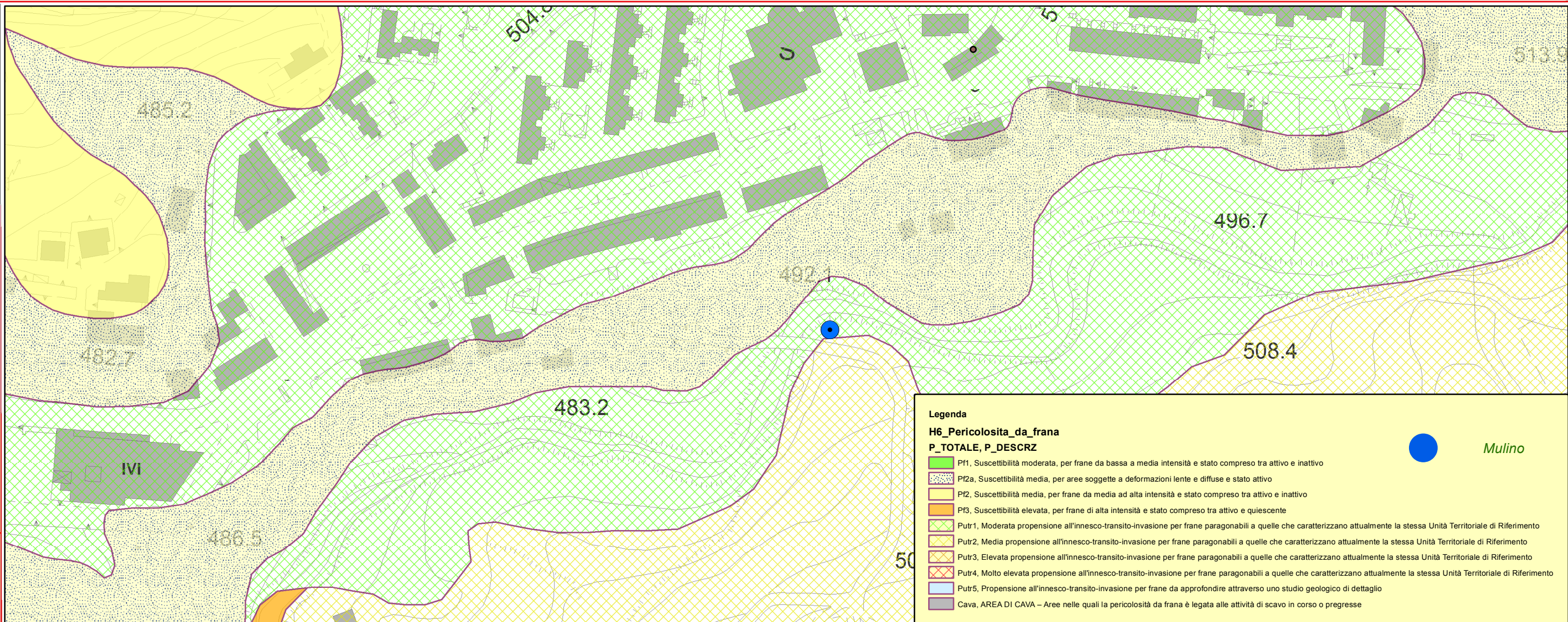





LAVIANO



**Progetto per la  
ristrutturazione  
e l'adeguamento  
funzionale del  
Mulino ubicato  
in località  
Vallone  
da destinare a  
info point e  
museo dell'acqua**

## Tav.III

Carta  
Geologica

1:1.000



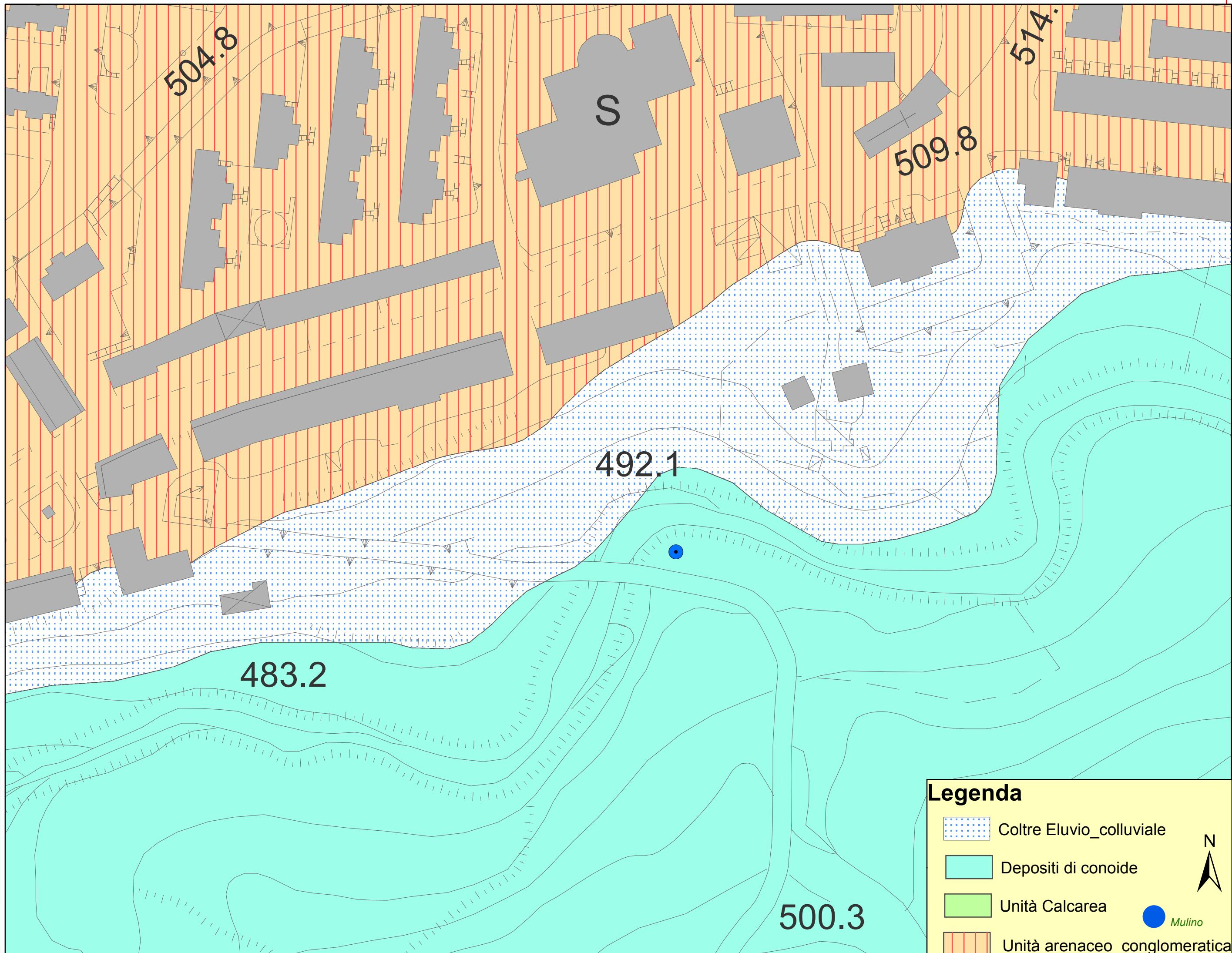

**Ufficio  
Tecnico**

**Progetto  
Definitivo**

**Luglio 2017**

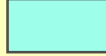

### Legenda

-  Coltre Eluvio\_colluviale
  -  Depositi di conoide
  -  Unità Calcarea
  -  Unità arenaceo\_conglomeratica
-  *Mulino*
-  N





LAVIANO



REGIONE CAMPANIA  
ENTE RISERVE NATURALI  
FOCE SELE - TANAGRO  
MONTI EREMITA - MARZANO

Progetto per la  
ristrutturazione  
e l'adeguamento  
funzionale del  
Mulino ubicato  
in località  
Vallone  
da destinare a  
info point e  
museo dell'acqua

**Tav. III<sub>a</sub>**

Carta  
Geomorfologica

1:1.000

**Ufficio  
Tecnico**

Progetto  
Definitivo

Luglio 2017

